



REGIONE PUGLIA



COMUNE DI TREPUIZZI
Provincia di Lecce

LAVORI:

POR 2000/2006 - Asse 1 - Risorse naturali Misura 1.1 - Azione 5

PROGETTAZIONE ESECUTIVA

"Interventi di adeguamento e completamento degli schemi idrici
e delle relative reti infrastrutturali (FERS) - Realizzazione di
sistemi di collettamento differenziati per le acque piovane."

TIMBRI / VISTI:

| | | | | | | | | |
|--|-----------------|------|-----------|-------------|-----------|--|---------------|--|
| SOGGETTO PROPONENTE: | | | | | | TITOLO: | ELABORATO: | |
| COMUNE DI TREPUIZZI Provincia di Lecce | | | | | | EDIFICIO CLORAZIONE Pianta, Prospetti e Sezione | E | |
| | | | | | | | I 09 | |
| | | | | | | | SCALA: 1: 100 | |
| Rev. n. | Descrizione | Data | Disegnato | Controllato | Approvato | PROGETTISTI: ing. Antonio FASANO (Coordinatore) ing. Paolo DE MASI Geol. Tommaso ELIA ing. Vincenzo LEO Geom. Raffaele RAMPINO Ing. Riccardo RENNA | | |
| 0 | PRIMA EMISSIONE | | | | | | | |
| | | | | | | | | |
| | | | | | | | | |
| | | | | | | | | |
| | | | | | | | | |
| | | | | | | | | |
| | | | | | | | | |
| Corso Garibaldi n°10 - 73019 TREPUIZZI-Id. centr. (+39) 0832.75.41.11 | | | | | | | | |
| A norma di legge, il presente disegno non può essere riprodotto, né consegnato a terzi, né utilizzato per scopi diversi da quello di destinazione, senza l'autorizzazione scritta dei progettisti che ne detengono la proprietà. | | | | | | | | |

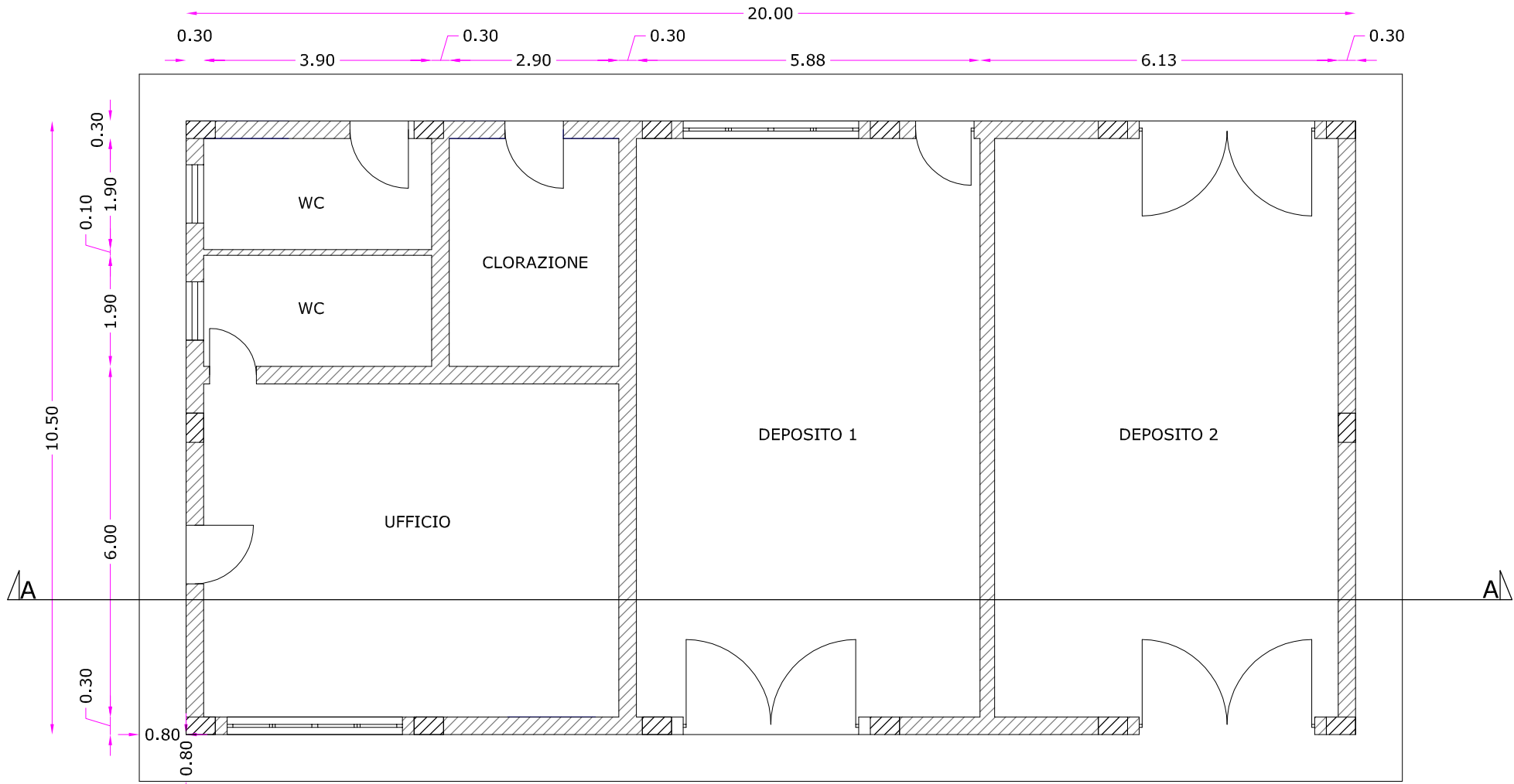

PIANTA EDIFICIO CLORAZIONE
SCALA 1.100

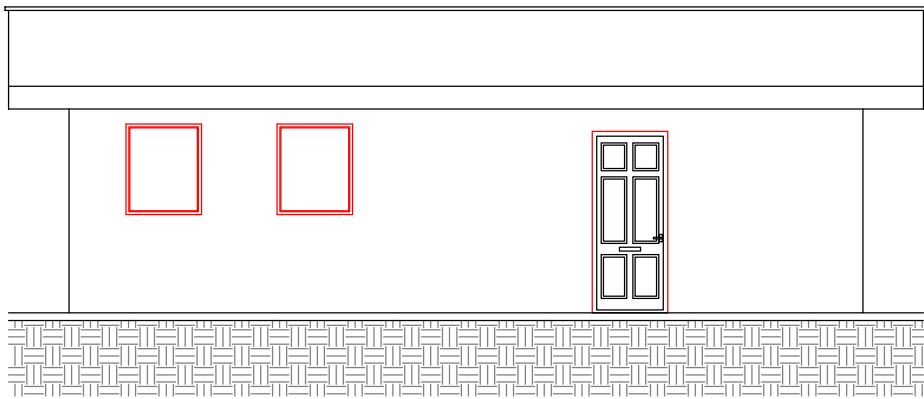

PROSPETTO SCALA 1.100

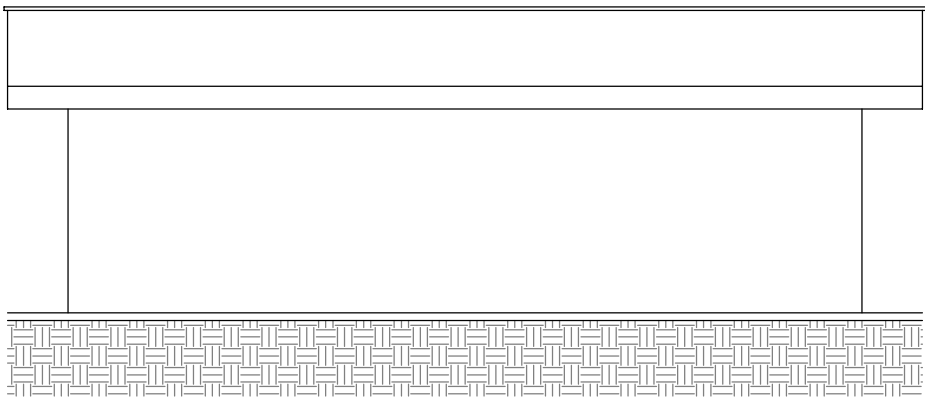

PROSPETTO SCALA 1.100

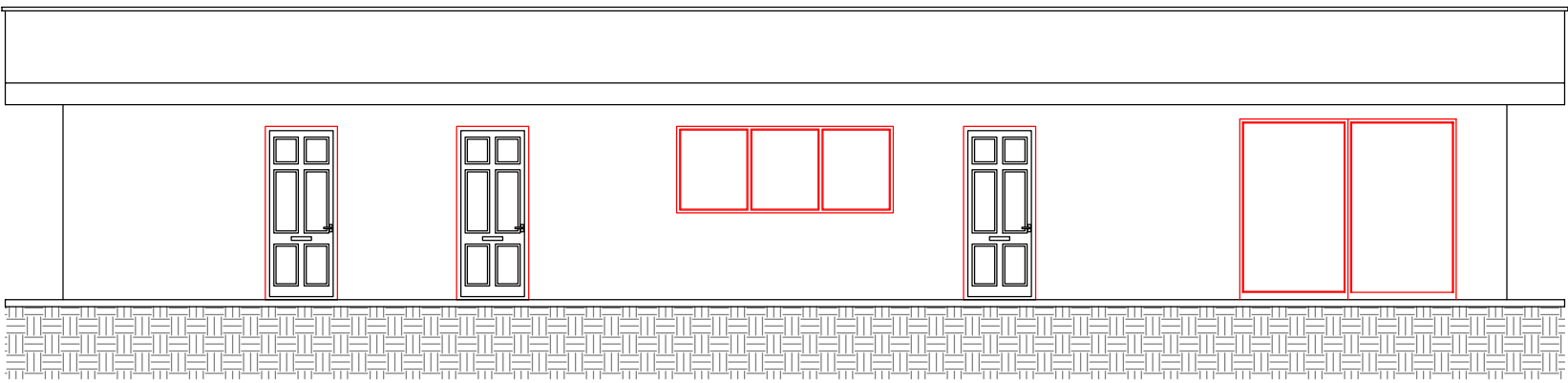

PROSPETTO SCALA 1.100

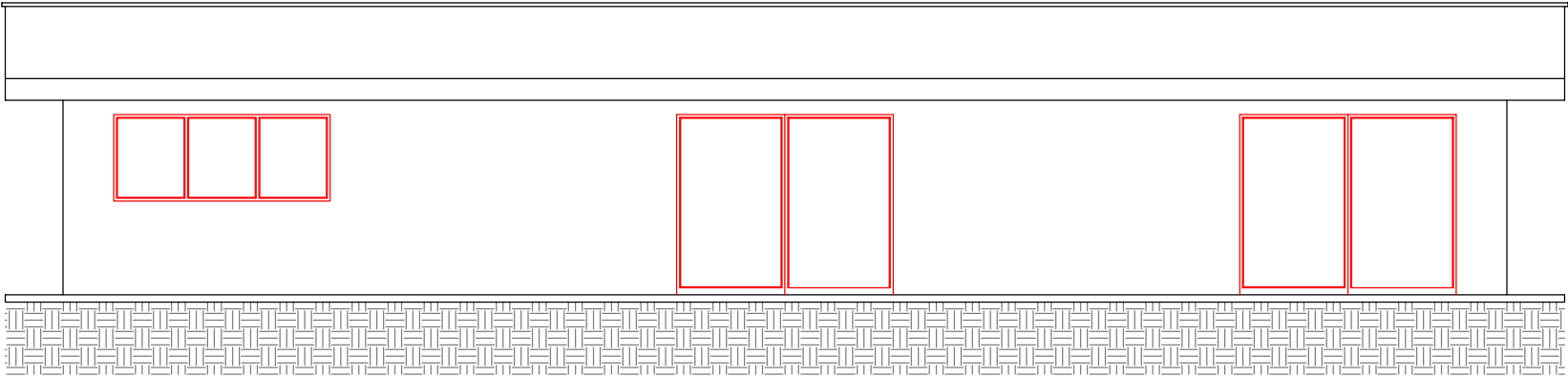

PROSPETTO SCALA 1.100

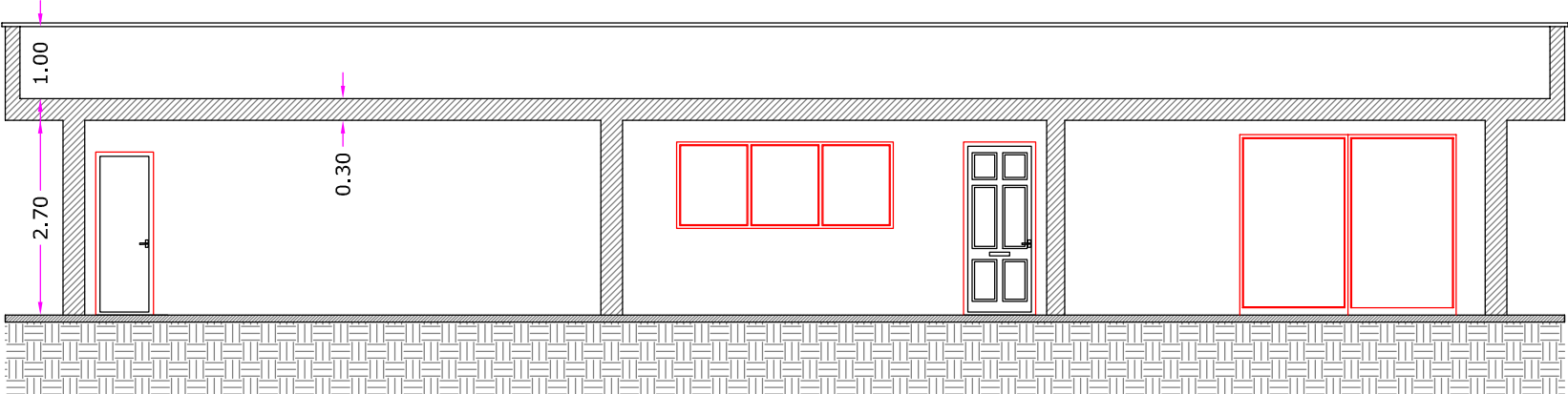

SEZIONE A - A
SCALA 1.100